

Opmålingsdistrikt	
79	10

Måleblad

Ifølge lovbekendtgørelse nr. 6 af 7. jan. 1977 er den, som flytter, borttager eller ødelægger et kendeligt skelmærke eller et varigt mærke for opmåling, pligtig at betale udgifterne ved dets genanbringelse.

LANDINSPEKTØRGÅRDEN - HÅNDVÆRKERVEJ 6 - 8600 SILKEBORG

TELEFON 06-82 16 88 - KAI HOLM - J. DALL-HANSEN - HANS LUNDE - E. KROGH SØRENSEN - JENS PETER HOLM

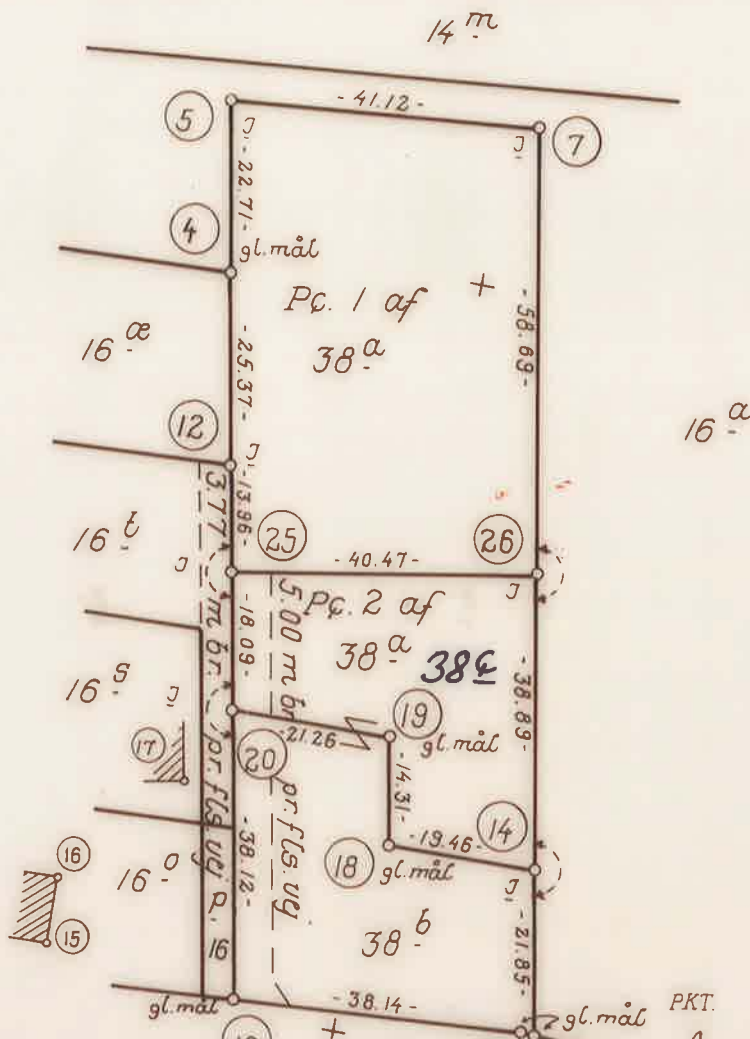

"Frijsendalvej" kommunevej

PKT.	Y	X
4	-33.070	95.060
5	-37.470	117.340
7	3.410	121.750
9	24.280	4.580
10	-13.730	1.490
11	26.010	4.470
12	-28.087	70.180
14	21.880	25.930
15	-39.577	3.950
16	-37.827	12.760
17	-25.827	28.470
18	2.430	25.360
19	-.280	39.410
20	-21.527	38.800
25	-25.196	56.518
26	14.549	64.125
79-10-065	-96.198	.880
79-10-092	53.610	-2.478

Ejerlav: Sall By, Sall

Kommune: Hannedal

Opmålt i: sept. 1988

Målforshold: 1:1000

Lsp. j. nr.: 183-88-284

landinspektør

Signaturforklaring:

- B ○ : Betonskelpæl
 - J ○ : Jernrør med skeltegn
 - P ○ : Plade eller bolt med skeltegn
 - T ○ : Træpæl med skeltegn
 - B/D ○ : Betonskelpæl sikret med underjordisk drænrør
 - B/J ○ : Betonskelpæl sikret med underjordisk jernrør
 - J/D ○ : Jernrør sikret med underjordisk drænrør
 - J/J ○ : Jernrør sikret med underjordisk jernrør
 - - - - : Blindskel, der ikke bortfalder
- J = gl. J

Andre signaturer: Se DS 104 og 198

Mål eller koordinater, der kun er til brug ved indlægningen på matrikelkortet, er angivet med klamme.

Mål eller koordinater, der er overført fra en sag, der tidligere er indsendt til matrikeldirektoratet, er mærket med GI.